

### Zonenplanänderung Nr. 19

### Erweiterung Kiesabbaugebiet Solenberg (Teilflächen von Parzelle GB Nr. 3930)

Situation 1:5'000

Vom Grossen Stadtrat genehmigt am

Der Präsident:

Der Aktuar:

Öffentliche Auflage vom

..... bis .....

und vom

..... bis .....

Namens des Stadtrates

Der Stadtpräsident:

Die Stadtschreiberin:

Vom Regierungsrat genehmigt im Sinne des Beschlusses vom

Der Staatsschreiber:



**Legende Zonenplan**

**Baugebiet**

- ID Industriezone mit Dienstleistungen
- I Industriezone

**weitere Flächen**

- MA Materialabbauzone
- MB Materialbewirtschaftungszone
- Ü Verkehrs- u. übrige Flächen
- W Wald

**Nutzungsüberlagerungen**

- NSÜ Überlagernde Naturschutzzone
- Qur Quartierplan rechtsgültig
- AFP Wiederaufforstungspflicht
- Bachverlauf eingedolt
- Waldgrenze gem. Waldfeststellung

**Quellen / Hinweise:**  
Zonenplan: GIS-Fachstelle Kanton Schaffhausen, 30.03.2020

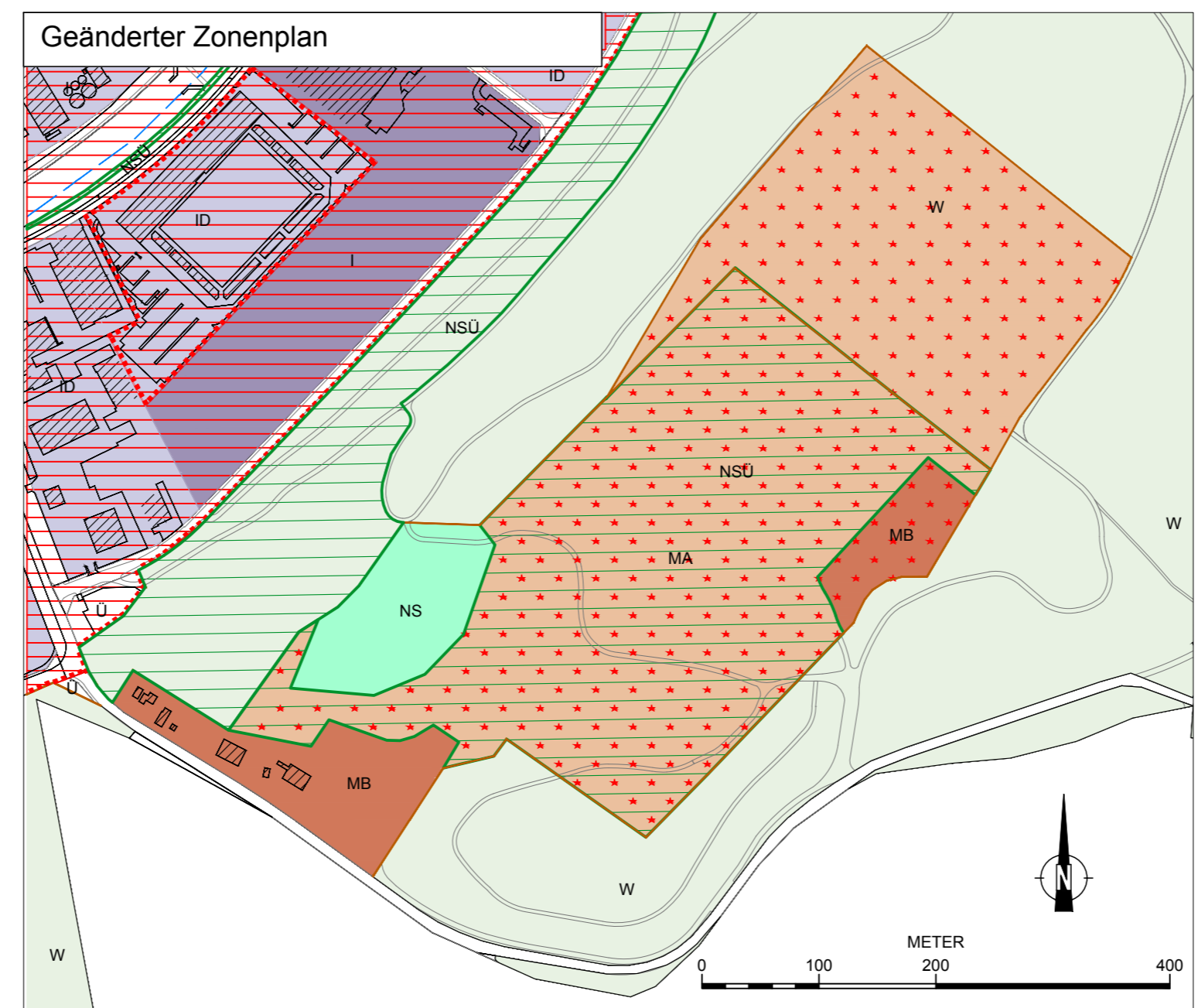

**Legende Zonenplan**

**Baugebiet**

- ID Industriezone mit Dienstleistungen
- I Industriezone

**Schutzonen**

- NS Naturschutzzone

**weitere Flächen**

- MA Materialabbauzone
- MB Materialbewirtschaftungszone
- Ü Verkehrs- u. übrige Flächen
- W Wald

**Nutzungsüberlagerungen**

- NSÜ überlagernde Naturschutzzone
- Qur Quartierplan rechtsgültig
- AFP Wiederaufforstungspflicht
- Bachverlauf eingedolt
- Waldgrenze gem. Waldfeststellung

**Quellen / Hinweise:**  
Zonenplan: GIS-Fachstelle Kanton Schaffhausen, 30.03.2020